



UM MUNDO DE  
OPORTUNIDADES PASSA  
POR AQUI



**MCTI** Ministério da Ciência,  
Tecnologia e Inovação



ALIANÇA  
BRASIL  
SUSTENTÁVEL



## Modelos em Implantação



**PORTO DE PARANAGUÁ**



**PORTO DO ITAQUÍ**



**PORTO DO PECEM**

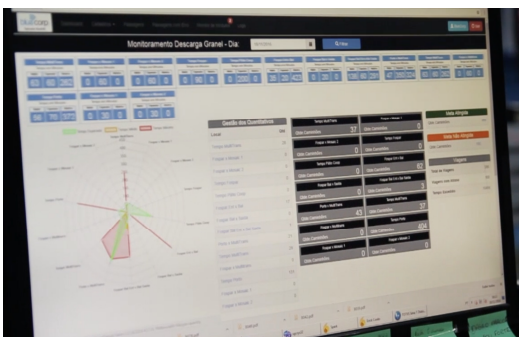



**blue corp**  
OPERADOR BRASIL-ID

**Passé Livre!**

**Postos Fiscais Estaduais**

**SETCESP**  
SINDICATO DAS EMPRESAS DE TRANSPORTE DE CARGAS DE SÃO PAULO E RIO DE JANEIRO

**blue corp**  
OPERADOR BRASIL-ID

**Brasil id**  
www.brasil-id.org.br

**PROTOCOLO ICMS 51, DE 21 DE JULHO DE 2015**

**Dispõe sobre simplificação dos procedimentos de fiscalização nos Postos Fiscais de controle de mercadorias em trânsito, relacionados às empresas de Transportes e Veículos de Cargas, participantes do Projeto Canal Verde Brasil-ID.**

**Canal Verde**

Protocolo ICMS 51/2015

**ENCAT**

Encontro Nacional de Coordenadores e Administradores Tributários Estaduais

**Canal Verde**

**Protocolo ICMS 51/2015**

## Status dos processos de implantação

- ✓ ESTADO DO MARANHÃO – PRODUÇÃO
- ✓ ESTADO DO CEARÁ – PRODUÇÃO
- ✓ ESTADO DO PERNAMBUCO – PRODUÇÃO
- ✓ ESTADO DO TOCANTINS – PRODUÇÃO
- ✓ ESTADO DO PIAUÍ – PRODUÇÃO
- ESTADO DO RIO GRANDE DO SUL – EM IMPLANTAÇÃO
- ESTADO DE SANTA CATARINA – EM IMPLANTAÇÃO
- ESTADO DO PARANÁ – EM IMPLANTAÇÃO
- ESTADO DE SÃO PAULO – EM IMPLANTAÇÃO
- ESTADO DO RIO DE JANEIRO – EM IMPLANTAÇÃO
- ESTADO DE MINAS GERAIS – EM IMPLANTAÇÃO
- ESTADO DO ESPIRITO SANTO – Segundo semestre 2018
- PORTOS
- ❖ PORTO DE PARANAGUÁ – PRODUÇÃO (Fertilizantes)
- ❖ PORTO DE ITAQUI – PRODUÇÃO (Acesso ao Porto)
- ❖ PORTO DO PECEM – PRODUÇÃO (Acesso ao Porto)



### TERMO DE ADESÃO - PILOTO BRASIL-ID 2018

Fornecedor de Serviços: BLUECORP BRASIL PARTICIPAÇÕES E SERVIÇOS LTDA

Transportadora(s): VER LISTA EM ANEXO

Nome do responsável: DALTON PATRICIO

Cargo: DIRETOR CPF: 03856506802

Firma o presente **TERMO DE ADESÃO**, com as seguintes cláusulas e condições:

- O centro de pesquisas avançadas "Wernher von Braun", que está coordenando a operação piloto, esclarece que não haverá custos para os **Fornecedores de Serviços** participantes; Esclarece, também, que o intuito é o exercício de uma operação real de fiscalização de veículos de transporte de carga, com a "operação" por empresa **Fornecedora de Serviços**, e o estudo / averiguação dos resultados em termos de eficiência, analiticamente;
- O **Fornecedor de Serviços** entende que o objetivo da operação é a automatização do processo de fiscalização nos diversos Postos Fiscais brasileiros, a fim de reduzir o tempo de espera na fiscalização e, consequentemente, trazer um aumento de eficiência no fluxo logístico dos participantes;
- O **Fornecedor de Serviços** participante se compromete a indicar empresa transportadora de cargas, parceira sua, para operação conjunta;
- O **Fornecedor de Serviços** se compromete a passar informações de sua transportadora parceira, para o correto dimensionamento da operação piloto;
- A operação planejada terá a duração de 2 meses, com início previsto em abril/2017;
  - O prazo da operação poderá ser estendido, mediante acordo entre o centro von Braun e os demais participantes.
- O **Fornecedor de Serviços** se compromete, ao fim do período piloto, a apresentar os resultados que obteve através de relatório de participação;
  - O centro von Braun fornecerá modelo de relatório com as informações desejadas para o estudo;
  - Os resultados do estudo serão compartilhados com todas as transportadoras participantes e **Fornecedores de Serviço**, consolidando-se como case do projeto.
- O centro von Braun compromete-se a não divulgação de informações sensíveis a respeito do processo logístico dos participantes, mantendo confidencialidade.

Assinatura do Responsável  
Data: 21/03/2018

**23 724 261/0001-50**  
BLUECORP BRASIL PARTICIPAÇÕES  
E SERVIÇOS LTDA.  
Av. Segitário, 138 - Torre London - Cj. 1413  
Sítio Tamboré Alphaville - CEP 06473-073  
Barueri - SP

Identificador	Modelo Reader	Cidade	UF	GeoCode
PE-SEFAZ-DELMIROGOUVEIA-ANTENA-ENTRADA	ACURA	DELMIRO GOUVEIA	AL	-9.421285,-38.198319
PE-SEFAZ-DELMIROGOUVEIA-ANTENA-SAÍDA	ACURA	DELMIRO GOUVEIA	AL	-9.421285,-38.198319
CE-SEFAZ-FORTALEZA-DOCAS-BALANÇA-100	ACURA	FORTALEZA	CE	-3.713001,-38.473444
CE-SEFAZ-FORTALEZA-DOCAS-BALANÇA-80	ACURA	FORTALEZA	CE	-3.713001,-38.473444
CE-SEFAZ-FORTALEZA-DOCAS-ENTRADA	ACURA	FORTALEZA	CE	-3.713001,-38.473444
CE-SEFAZ-FORTALEZA-DOCAS-SAÍDA1	ACURA	FORTALEZA	CE	-3.713001,-38.473444
CE-SEFAZ-FORTALEZA-DOCAS-SAÍDA2	ACURA	FORTALEZA	CE	-3.713001,-38.473444
CE-SEFAZ-PENAFORTE-ENTRADA	ACURA	PENAFORTE	CE	-7.859698,-39.088534
CE-SEFAZ-PENAFORTE-SAÍDA	ACURA	PENAFORTE	CE	-7.859698,-39.088534
CE-SEFAZ-SÃO GONÇALODOAMARANTE-PORTODOPECÉM-ENTRADA1	ACURA	SÃO GONÇALO DO AMARANTE	CE	-3.548756,-38.814765
CE-SEFAZ-SÃO GONÇALODOAMARANTE-PORTODOPECÉM-ENTRADA2	ACURA	SÃO GONÇALO DO AMARANTE	CE	-3.548756,-38.814765
CE-SEFAZ-SÃO GONÇALODOAMARANTE-PORTODOPECÉM-ENTRADA3	ACURA	SÃO GONÇALO DO AMARANTE	CE	-3.548756,-38.814765
CE-SEFAZ-SÃO GONÇALODOAMARANTE-PORTODOPECÉM-SAÍDA1	ACURA	SÃO GONÇALO DO AMARANTE	CE	-3.548756,-38.814765
CE-SEFAZ-SÃO GONÇALODOAMARANTE-PORTODOPECÉM-SAÍDA2	ACURA	SÃO GONÇALO DO AMARANTE	CE	-3.548756,-38.814765
CE-SEFAZ-SÃO GONÇALODOAMARANTE-PORTODOPECÉM-SAÍDA3	ACURA	SÃO GONÇALO DO AMARANTE	CE	-3.548756,-38.814765
CE-SEFAZ-SÃO GONÇALODOAMARANTE-PORTODOPECÉM-SCANNER	ACURA	SÃO GONÇALO DO AMARANTE	CE	-3.548756,-38.814765
CE-SEFAZ-SÃO GONÇALODOAMARANTE-PORTODOPECÉM-BALANÇA01	ACURA	SÃO GONÇALO DO AMARANTE	CE	-3.548756,-38.814765
CE-SEFAZ-SÃO GONÇALODOAMARANTE-PORTODOPECÉM-BALANÇA02	ACURA	SÃO GONÇALO DO AMARANTE	CE	-3.548756,-38.814765
CE-SEFAZ-SÃO GONÇALODOAMARANTE-PORTODOPECÉM-BALANÇA03	ACURA	SÃO GONÇALO DO AMARANTE	CE	-3.548756,-38.814765
CE-SEFAZ-SÃO GONÇALODOAMARANTE-PORTODOPECÉM-BALANÇA04	ACURA	SÃO GONÇALO DO AMARANTE	CE	-3.548756,-38.814765
MA-SEFAZ-ESTREITO-MARANHÃO-SAÍDA	ACURA	ESTREITO	MA	-6.558888,-47.453554
MA-SEFAZ-ESTREITO-MARANHÃO-ENTRADA	ACURA	ESTREITO	MA	-6.558888,-47.453554
MA-SEFAZ-SAOLUIZ-POSTO-ITAQUI-ANT	ACURA	SAO LUIS	MA	-2.566559,-44.362782
MA-SEFAZ-SAOLUIZ-PFITAQUI-ANT	ACURA	SAO LUIS	MA	-2.566559,-44.362782
MA-SEFAZ-SAOLUIZ-POSTO-ESTIVA E1	ACURA	SAO LUIS	MA	2.756131,44.351208
MA-SEFAZ-SAOLUIZ-POSTO-ESTIVA-SAÍDA-ANT	ACURA	SAO LUIS	MA	-2.756131,-44.351208
MA-EMAP-BALANCA-PRC-ENTRADA	ACURA	São Luis	MA	-02.576708,-44.368982
MA-EMAP-GATE-PAN-ENTRADA	ACURA	São Luis	MA	-02.576708,-44.368982
MA-EMAP-GATE-PAN-SAÍDA	ACURA	São Luis	MA	-02.576708,-44.368982
MA-EMAP-GATE-PRC-ENTRADA	ACURA	São Luis	MA	-02.576708,-44.368982
MA-EMAP-GATE-PRC-SAÍDA	ACURA	São Luis	MA	-02.576708,-44.368982
MA-EMAP-SAOLUIS-BALANCA-PAN1	ACURA	São Luis	MA	-02.576708,-44.368982
MA-EMAP-SAOLUIS-BALANCA-PAN2	ACURA	São Luis	MA	-02.576708,-44.368982
MA-EMAP-SAOLUIS-BALANCA-PAN3	ACURA	São Luis	MA	-02.576708,-44.368982
MA-EMAP-SAOLUIS-PORTO-ITAQUI-P1	ACURA	São Luis	MA	-02.576708,-44.368982
MA-EMAP-SAOLUIS-PORTO-ITAQUI-P2	ACURA	São Luis	MA	-02.576708,-44.368982
MA-EMAP-SAOLUIS-PORTO-ITAQUI-P3	ACURA	São Luis	MA	-02.576708,-44.368982
MA-EMAP-SAOLUIS-PORTO-ITAQUI-P4	ACURA	São Luis	MA	-02.576708,-44.368982
MA-SEFAZ-PONTADAESPERA-ENTRADA	ACURA	SÃO LUIS	MA	-2.537109,-44.351560
MA-SEFAZ-PONTADAESPERA-SAÍDA	ACURA	SÃO LUIS	MA	-2.537109,-44.351560
MA-SEFAZ-TIMON-ENTRADA	ACURA	TIMON	MA	-5.131693,-42.817875
MA-SEFAZ-TIMON-SAÍDA	ACURA	TIMON	MA	-5.131693,-42.817875
PE-SEFAZ-BARREIROS-ENTRADA	ACURA	BARREIROS	PE	-8.788786,-35.184646
PE-SEFAZ-BARREIROS-SAÍDA	ACURA	BARREIROS	PE	-8.788786,-35.184646
PE-SEFAZ-XEXÉU-ENTRADA	ACURA	XEXÉU	PE	-8.840040,-35.634370
PE-SEFAZ-XEXÉU-SAÍDA	ACURA	XEXÉU	PE	-8.840040,-35.634370
FOSPAR-PATIO-SAÍDA	NESSLAB	Paranáguá	PR	-25.511311,-48.538278
PR-TCP-PARANAGUA-TCPO1	ACURA	PARANAGUÁ	PR	25.503653,48.504266
SP-BRASPRESS-GUARULHOS-ENTRADA	ACURA	GUARULHOS	SP	-23.454682,-46.485880
SP-BRASPRESS-GUARULHOS-SAÍDA	ACURA	GUARULHOS	SP	-23.454682,-46.485880

## TRANSPORTADORES

**BRASPRESS**  
**FEDEX**  
**TNT**

DISTRIBUIDORA DE BEBIDAS N C LTDA
AUTHENTIC TRANSPORTES E LOGISTICA LTDA – EPP
BONASA ALIMENTOS S/A
BONO TRANSPORTES RODOVIÁRIO E DISTRIBUIÇÃO
BR LOGISTICA E TRANSPORTES – EIRILI
BRASPRESS
CARLOS C RAMOS PEREIRA - EPP
DISCAR DISTRIBUIDORA DE BEBIDAS LTDA
E L DA SILVA DISTRIBUIDORA ME
FÁCIL RESGATE E LOCAÇÃO DE VEÍCULOS LTDA
FEDERAL EXPRESS DO BRASIL LTDA
G5 SOLUÇÕES LOGISTICA E TRANSPOTES LTDA - ME
GLOBAL AIR CARGO LTDA
GUANABARA EXPRESS TRANSPORTE DE CARGAS S/A
L & R TRANSPORTES E COMERCIO LTDA - ME
LDB Transportes de Cargas Ltda.
M Leal Transportes Ltd.
MARSUL TRANSPORTES LTDA
MARSULOG TRANSPORTES LOGISTICA LTDA
MORENO TRANSPORTES LOGISTICA LTDA - EPP
OLIVEIRA LOGISTICA E TRANSPORTE LTDA - ME
RAIMUNDO NONATO S DO NASCIMENTO EIRELLI -EPP
REGINALDO ALMEIDA DO NASCIMENTO - EPP
RODOSALES TRANSPORTES DE CARGAS
RODOSUL EXPRESS LTDA - EPP
RODOSUL LOG TRANSPORTES EIRELI
RR TRANSPORTE E LOGISTICA LTDA
RS TRANSPORTES
TAQLOG LOGISTICA SERVIÇOS LTDA
TERMACO TERM MARIT DE CONT E SERV ACES LTDA
TRANSGENIVAS TRANSPORTES LTDA EPP
TRANMAQ TRANSPORTES
TRANSPORTADORA E DISTRIBUIDORA DE BEBIDAS GUERRA LTDA
TRANSPORTADORA VERONESE LTDA
TRUCKMAR LOGÍSTICA E TRANSPORTE LTDA
TSF TRANSPORTE E LOCAÇÃO EIRELI
UNI RAPIDO TRANSPORTES DE CARGAS LTDA ME
ÚNICA TRANSPORTE E LOGISTICA LTDA
V S TRANSPORTES LTDA



**FORNECEDOR AUTORIZADO  
BRASIL - ID**

